MOES
HOME, SMART MOES HOME

works with Tuya

Instruction Manual
Smart Light Bulb

Wi-Fi

matter · WORKS WITH Google Assistant · WORKS WITH Amazon Alexa

MWB-TDA9-RCW-E27-MS-DD26

- Bitte scannen Sie den QR-Code, um das deutsche Handbuch, das Installationsvideo und die Funktionseinführung zu erhalten
- Escanee el código QR para obtener el manual en español, el video de instalación y la introducción de la función
- Veuillez scanner le code QR pour obtenir le manuel en français, la vidéo d'installation et l'introduction des fonctions
- Отсканируйте QR-код, чтобы получить руководство на русском языке, видео по установке и описание функций
- Scansionare il codice QR per ottenere il manuale in italiano, il video di installazione e la guida alle funzionalità. Video di installazione e funzionalità
- Leia o código QR para obter o manual em português, o vídeo de instalação e a introdução das funções
- Zeskanuj kod QR, aby uzyskać instrukcje, filmy instalacyjne i funkcje
- من فضلك قم بمسح رمز الاستجابة السريعة(QR-code)للحصول على دليل المستخدم باللغة العربية وفيديو التثبيت ووصف للوظائف

请扫描二维码获取中文的说明书、安装视频及功能介绍

Important information

◆ It is recommended that the fittings are installed by a qualified electrician ensuring the installation complies with current IEE wiring regulations & local building control.
◆ Always switch off mains supply before installation.

Product description

MATTER bulb is a smart home device that can communicate with mobile phones, tablets and other devices through Wi-Fi connection, so as to achieve remote control, timing switch, voice control and other functions. The principle of MATTER bulbs is to integrate LED lamp beads inside a plastic or ceramic lampshade, connect to the home Wi-Fi network through a Wi-Fi module, and users can control them through devices such as mobile phone apps or smart speakers.

Product specification

Product Size:	60x108mm
Color Temperature:	2700-6500K+RGB
Wattage:	9W±10%
Lumen:	806LM±10%
Voltage:	AC90-250V
Wi-Fi Standard:	WIFI 2.4GHz
Beam Angle:	220°
Frequency Band:	2402-2480HZ
Maximum Radio Transmit Power:	<+16dBm

Storage

Before opening, the product should be placed in a ventilated and dry environment, with a temperature of -40°C to +100°C, and a relative humidity ≤85%RH;indoor environment with no acid, alkali, salt and corrosive, explosive gas, flammable matter, protected from dust, rain and snow.

Package list

Smart Light Bulb*1 User Manual *1

Download the MOES APP

1. Download MOES App on App store or scan the QR code

GET IT ON Google play
Download on the App Store

MOES App is upgraded as much more compatibility than Tuya Smart/Smart Life App, functional well for scene controlled by Siri, widget and scene recommendations as the fully new customized service.
(Note: Tuya Smart/Smart Life App still works, but MOES App is highly recommended)

2. Registration or Log in.
- Download "MOES" Application.
– Enter the Register/Login interface; tap "Register" to create an account by entering your phone number to get verification code and "Set password". Choose "Log in" if you already have a MOES account.

Note: The device only supports 2.4GHz WiFi type, please turn on Bluetooth before adding.

1. Select "Add Device" and scan the QR code on the device;

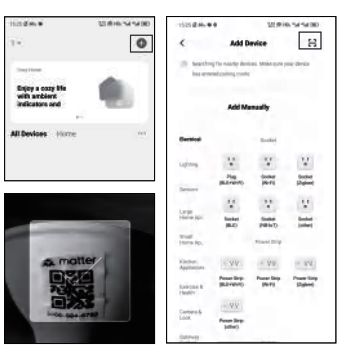

2. wait for WiFi configuration, Add the device successfully, you can edit the name of the device to enter the device page by click "Done" .

Set Up Your Device via Matter

You can scan the QR code to get the guide.This guide provides a brief introduction to the Wi-Fi smart light bulbs, Take Alexa, Google, and Apple ecosystems for example and the following shows you how to set up via Matter

Apple Home · SmartThings · Google Assistant · Amazon Alexa

Control your home with your voice

Devices are compatible with Amazon Alexa and Google Home supported functionalities. Please see our step-by-step guide on:
https://www.moestech.com/blogs/news/smart-device-linked-voice-speaker

Trouble shooting

If you have problems installing or operating your device, please review its product data sheet: https://www.moestech.com/blogs/news/mwb-tdc9-rcw-e27

Declaration of conformity

Hereby,WENZHOU NOVA NEW ENERGY CO.,LTD declares that the radio equipment type MWB-TDA9-RCW-E27 is in compliance with Directive 2014/53/EU, 2014/35/EU, 2014/30/EU, 2011/65/EU. The full text of the EU declaration of conformity is available at the following internet address: https://www.moestech. com/blogs/news/mwb-tda9-rcw-e27

RECYCLING INFORMATION

All products marked with the symbol for separate collection of waste electrical and electronic equipment (WEEE Directive 2012/19 / EU) must be disposed of separately from unsorted municipal waste. To protect your health and the environment, this equipment must be disposed of at designated collection points for electrical and electronic equipment designated by the government or local authorities. Correct disposal and recycling will help prevent potential negative consequences for the environment and human health. To find out where these collection points are and how they work, contact the installer or your local authority.

FR Cet appareil, ses accessoires, se recyclent — À DÉPOSER EN MAGASIN ou À DÉPOSER EN DÉCHÈTERIE

WARRANTY INSTRUCTIONS

Dear Sir or Madam, thank you for purchasing the product.
We hope you'll enjoy using it.
The warranty for the products in the warranty card is hereby granted as follows. As a condition of using the warranty, you must comply with the following terms and procedures:
1. Products are covered by a 24-month warranty, effective from the date of purchase of the covered product by a retail customer.
2. In order to exercise warranty rights, the purchaser must present: a) Warranty card, b) Proof of purchase (VAT invoice, financial receipt or other document confirming the actual date of purchase), unless the purchase date of the product comes from the warranty card.
3. If product quality problems occur within 24 months from the date of receipt, please prepare the product and packaging and go to the place or store where you purchased it to apply for after-sales maintenance. If the product is damaged due to personal reasons, a certain maintenance fee will be charged.

4. We recommend that you properly protect the goods when delivering them to the guarantor - for this purpose, we recommend that you use the original packaging with padding to ensure safe transportation. If you choose to use replacement packaging, we recommend that you ensure that the product is adequately protected from damage during shipping. We recommend that you place an appropriate sticker on your packaging indicating the product's susceptibility to impact, such as "Warning Glass".
5. Reported defects covered by the warranty will be considered immediately and no later than 14 days from the date of delivery of the goods to the Guarantor.
6. After checking and determining the legality of the warranty claim, the Guarantor's services will repair the product within a reasonable time, not exceeding 30 days from the date of delivery of the goods to the Guarantor. However, if hard-to-find spare parts are required, this deadline may extend the time it takes to deliver the part from the manufacturer's factory.
7. The warranty does not include the performance of maintenance and similar operations specified in the user manual, and users are obliged to do it themselves.
8. If defects occur due to natural wear and tear during use, the warranty does not cover it.
9. The warranty does not cover:
a) Mechanical damage caused by the user's fault and product defects caused by such damage.
b) Damage caused by improper use of the product.
10. The rights under the guarantee will expire in the following circumstances:
a) Remove the warranty seal from the product.
b) Remove the serial number from the product.
c) Take action to eliminate physical defects in the product outside of authorized service.
d) Use non-original parts and consumables.

WARRANTY CARD

Product Information
Product Name_____
Product Type_____
Purchase date_____
Warranty Period_____
Dealer Information_____
Customer's Name_____
Customer Phone_____
Customer Address_____
_____

Maintenance Records

Failure date	Cause Of Issue	Fault Content	Principal

Thank you for your support and purchase at we Moes, we are always here for your complete satisfaction, just feel free to share your great shopping experience with us.

★ ★ ★ ★ ★

If you have any other need, please do not hesitate to contact us first,we will try to meet your demand.

FOLLOW US

@moessmart · MOES.Official
@moes_smart · @moes_smart
@moes_smart · www.moes.net

EC REP E-CrossStu-GmbH
Mainzer Landstr. 69 ,60329
Frankfurt am Main
Email: crossstu@web.de
Tel: +4969332967674
Made In China

UK REP EVATOST CONSULTING LTD
Address: Suite 11, First Floor,
Moy Road Business Centre, Taffs
Well, Cardiff, Wales, CF15 7QR
Tel: +44-292-1680945
Email: contact@evatmaster.com

Manufacturer:
WENZHOU NOVA NEW ENERGY CO.,LTD
Address: Power Science and Technology Innovation Center,
NO.238, Wei 11 Road, Yueqing Economic Development Zone,
Yueqing, Zhejiang, China
Tel: +86-577-57186815
After-sale Service:
service@moeshouse.com

Gebrauchsanweisung
(Deutsch)

Lagerung

Vor dem Öffnen sollte das Produkt in einer belüfteten und trockenen Umgebung mit einer Temperatur von -40°C bis +100°C und einer relativen Luftfeuchtigkeit ≤85%RH gelagert werden; in Innenräumen ohne Säuren, Laugen, Salze und ätzende, explosive Gase, brennbare Stoffe, geschützt vor Staub, Regen und Schnee.

Laden Sie die MOES APP herunter

1. MOES App im App Store herunter-laden oder scannen Sie den QR-Code

GET IT ON Google play
Download on the App Store

Die MOES-App wurde um eine viel höhere Kompatibilität als die Tuya Smart/Smart Life-App erweitert und eignet sich gut für die Szenensteuerung durch Siri, Widgets und Szenenempfehlungen sowie den völlig neuen benutzerdefinierten Dienst.
(Hinweis: Die Tuya Smart/Smart Life App funktioniert weiterhin, aber die MOES App wird dringend empfohlen.)

2. Registrierung oder Einloggen.
- Laden Sie die Anwendung "MOES" herunter.
- Rufen Sie die Schnittstelle "Registrieren/Anmelden" auf. Tippen Sie auf "Registrieren", um ein Konto zu erstellen, indem Sie Ihre Telefonnummer eingeben, um den Bestätigungscode zu erhalten, und auf "Passwort festlegen" klicken. Wählen Sie "Anmelden", wenn Sie bereits ein MOES-Konto haben.

Hinweis: Das Gerät unterstützt nur den 2,4-GHz-WLAN-Typ. Bitte schalten Sie Bluetooth ein, bevor Sie es hinzufügen.

1. Wählen Sie "Gerät hinzufügen" und scannen Sie den QR-Code auf dem Gerät.

2. Warten Sie auf die WLAN-Konfiguration. Das Gerät wurde erfolgreich hinzugefügt. Sie können den Namen des Geräts bearbeiten, um die Geräteseite aufzurufen, indem Sie auf "Fertig" klicken.

Richten Sie Ihr Gerät über Matter ein

Sie können den QR-Code scannen, um die Anleitung zu erhalten. Diese Anleitung bietet eine kurze Einführung in die Wi-Fi-Smart-Glühbirnen. Nehmen Sie zum Beispiel Alexa, Google und Apple-Ökosysteme und im Folgenden erfahren Sie, wie Sie die Einrichtung über Matter durchführen

Apple Home · SmartThings · Google Assistant · Amazon Alexa

Konformitätserklärung

Hiermit erklärt WENZHOU NOVA NEW ENERGY CO.,LTD, dass der Funkgerätetyp MWB-TDA9-RCW-E27 den Richtlinien 2014/53/EU, 2014/35/EU, 2014/30/EU, 2011/65 entspricht. EU. Der vollständige Text der EU-Konformitätserklärung ist unter der folgenden Internetadresse verfügbar:
https://www.moestech.com/blogs/news/mwb-tda9-rcw-e27

Gewährleistungen

Sehr geehrte Damen und Herren, vielen Dank für Ihren Kauf.
Wir hoffen, Sie genießen es.
Die Garantie für die Produkte in der Garantiekarte wird hiermit wie folgt gewährt.
Als Bedingung für die Inanspruchnahme der Garantie müssen Sie die folgenden Bedingungen und Verfahren einhalten:
1. Produkte sind von einer 24-monatigen Garantie abgedeckt, die ab dem Datum des Kaufs des abgedeckten Produkts durch einen Einzelhandelskunden gültig ist.
2. Um Garantierechte auszuüben, muss der Käufer Folgendes vorlegen: a) Garantiekarte, b) Kaufnachweis (Mehrwertsteuerrechnung, Finanzbeleg oder anderes Dokument, das das tatsächliche Kaufdatum bestätigt), es sei denn, das Kaufdatum des Produkts stammt von der Garantiekarte.
3. Wenn Produktqualitätsprobleme innerhalb von 24 Monaten nach Erhalt auftreten, bereiten Sie das Produkt und die Verpackung vor und gehen Sie zum Ort oder Geschäft, in dem Sie es gekauft haben, um eine After-Sales-Wartung zu beantragen. Wenn das Produkt aus persönlichen Gründen beschädigt wird, wird eine bestimmte Wartungsgebühr berechnet.
4. Die Garantie erstreckt sich nicht auf:
a) Mechanische Schäden durch Verschulden des Benutzers und Produktmängel durch solche Schäden.
b) Schäden, die durch unsachgemäße Verwendung des Produkts verursacht werden.

Manuale di istruzioni
(Italiano)

Magazzinaggio

Prima dell'apertura, il prodotto deve essere collocato in un ambiente ventilato e asciutto, con una temperatura compresa tra -40°C e +100°C e un'umidità relativa ≤85% RH; ambiente interno privo di acidi, alcali, sale e sostanze corrosive, gas esplosivi, materiali infiammabili, protetti da polvere, pioggia e neve.

Scarica l'APP MOES

1. Scarica l'app MOES sull'App Store o scansiona il codice QR

GET IT ON Google play
Download on the App Store

L'app MOES è stata aggiornata con una compatibilità molto maggiore rispetto all'app Tuya Smart/Smart Life, funziona bene per scene controllate da Siri, widget e consigli sulle scene come servizio personalizzato completamente nuovo.
(Nota: l'app Tuya Smart/Smart Life funziona ancora, ma l'app MOES è altamente consigliata)

2. Registrazione o Accedi.
- Scarica l'applicazione "MOES".
– Accedere all'interfaccia Registrati/Login; tocca "Registrati" per creare un account inserendo il tuo numero di telefono per ottenere il codice di verifica e "Imposta password". Scegli "Accedi" se hai già un account MOES.

Nota: il dispositivo supporta solo il tipo WiFi a 2,4 GHz, attivare il Bluetooth prima di aggiungerlo.

1. Seleziona "Aggiungi dispositivo" e scansiona il codice QR sul dispositivo;

2. attendere la configurazione WiFi, aggiungere il dispositivo correttamente, è possibile modificare il nome del dispositivo per accedere alla pagina del dispositivo facendo clic su "Fine".

Configura il tuo dispositivo tramite Matter

Puoi scansionare il codice QR per ottenere la guida. Questa guida fornisce una breve introduzione alle lampadine intelligenti Wi-Fi, prendi ad esempio gli ecosistemi Alexa, Google e Apple e quanto segue mostra come eseguire la configurazione tramite Matter

Apple Home · SmartThings · Google Assistant · Amazon Alexa

Dichiarazione di conformità

Con la presente, WENZHOU NOVA NEW ENERGY CO., LTD dichiara che il tipo di apparecchiatura radio MWB-TDA9-RCW-E27 è conforme alla Direttiva 2014/53/UE, 2014/35/UE, 2014/30/UE, 2011/65/ UNIONE EUROPEA. Il testo completo della dichiarazione di conformità UE è disponibile al seguente indirizzo internet:
https://www. moestech.com/blogs/news/mwb -tda9-rcw -e27

Istruzioni di garanzia

Gentile Signore o Signora, grazie per l'acquisto del prodotto.
Speriamo che vi piacerà usarlo.
La garanzia per i prodotti riportati nella scheda di garanzia è concessa come segue.
Come condizione per l'utilizzo della garanzia, è necessario rispettare i seguenti termini e procedure:
1. I prodotti sono coperti da una garanzia di 24 mesi, a decorrere dalla data di acquisto del prodotto coperto da parte di un cliente al dettaglio.
2. Per esercitare i diritti di garanzia, l'acquirente deve presentare: a) Carta di garanzia, b) Prova di acquisto (fattura IVA, ricevuta finanziaria o altro documento attestante la data effettiva di acquisto), a meno che la data di acquisto del prodotto non provenga dalla carta di garanzia.
3. Se si verificano problemi di qualità del prodotto entro 24 mesi dalla data di ricevimento, si prega di preparare il prodotto e l'imballaggio e recarsi nel luogo o negozio in cui è stato acquistato per richiedere la manutenzione post-vendita. Se il prodotto è danneggiato per motivi personali, verrà addebitato un certo costo di manutenzione.
4. La garanzia non copre:
a) Danni meccanici causati da errori dell'utente e difetti del prodotto causati da tali danni.
b) Danni causati da uso improprio del prodotto.

Manual de instrucciones
(Español)

Almacenamiento

Antes de abrir, el producto debe colocarse en un ambiente ventilado y seco, con una temperatura de -40°C a +100°C y una humedad relativa ≤85%RH; ambiente interior sin ácidos, álcalis, sal ni corrosivos. gas explosivo, materia inflamable, protegido del polvo, la lluvia y la nieve.

Descarga la APLICACIÓN MOES

1. Descargue la aplicación MOES en la tienda de aplicaciones o escanee el código QR

GET IT ON Google play
Download on the App Store

La aplicación MOES se actualiza con mucha más compatibilidad que la aplicación Tuya Smart/Smart Life, funciona bien para escenas controladas por Siri, widgets y recomendaciones de escenas como un servicio personalizado completamente nuevo.
(Nota: la aplicación Tuya Smart/Smart Life todavía funciona, pero se recomienda encarecidamente la aplicación MOES)

2. Regístrate o inicia sesión.
- Descargue la aplicación "MOES".
- Ingrese a la interfaz Registrarse/Iniciar sesión; toque "Registrarse" para crear una cuenta ingresando su número de teléfono para obtener el código de verificación y "Establecer contraseña". Elija "Iniciar sesión" si ya tiene una cuenta MOES.

Nota: El dispositivo solo admite el tipo WiFi de 2,4 GHz; active Bluetooth antes de agregarlo.

1. Seleccione "Agregar dispositivo" y escanee el código QR en el dispositivo;

2. Espere la configuración de WiFi. Agregue el dispositivo correctamente. Puede editar el nombre del dispositivo para ingresar a la página del dispositivo haciendo clic en "Listo".

Configure su dispositivo a través de Matter

Puede escanear el código QR para obtener la guía. Esta guía proporciona una breve introducción a las bombillas inteligentes Wi-Fi, como los ecosistemas de Alexa, Google y Apple, por ejemplo, y a continuación le muestra cómo configurarlas a través de Matter.

Apple Home · SmartThings · Google Assistant · Amazon Alexa

Declaración de conformidad

Por la presente, WENZHOU NOVA NEW ENERGY CO., LTD declara que el equipo de radio tipo MWB-TDA9-RCW-E27 cumple con la Directiva 2014/53/UE, 2014/35/UE, 2014/30/UE, 2011/65/ UE. El texto completo de la declaración UE de conformidad está disponible en la siguiente dirección de Internet:
https://www.moestech.com/blogs/news/mwb-tda9-rcw-e27

Instrucciones de garantía

Estimado Señor o señora, gracias por comprar el producto.
Esperamos que le guste usarlo.
Se otorga la siguiente garantía a los productos en la tarjeta de garantía.
Como condición para el uso de la garantía, debe cumplir con los siguientes términos y procedimientos:
1. El producto goza de una garantía de 24 meses, que entrará en vigor a partir de la fecha en que el cliente minorista compre el producto cubierto.
2. Para ejercer la garantía, el comprador debe presentar: a) la tarjeta de garantía, b) el certificado de compra (factura de iva, recibo financiero u otro documento que confirme la fecha real de compra), a menos que la fecha de compra del producto provenga de la tarjeta de garantía.
3. Dentro de los 24 meses siguientes a la fecha de recepción del producto, si hay problemas de calidad del producto, prepare el producto y el embalaje y vaya al lugar de compra o tienda para solicitar el mantenimiento post - venta. Si el producto se daña por razones personales, se cobrará una cierta tarifa de mantenimiento.
4. La garantía no incluye:
a) Los daños mecánicos causados por la negligencia del usuario y los defectos resultantes del producto.
b) Daños causados por el uso inadecuado del producto.

Manuel d'instruction
(Français)

Stockage

Avant ouverture, le produit doit être placé dans un environnement aéré et sec, avec une température de –40°C à +100°C et une humidité relative ≤85 % HR ; environnement intérieur sans acide, alcali, sel et corrosif, gaz explosifs, matières inflammables, protégés de la poussière, de la pluie et de la neige.

Téléchargez l'application MOES

1. Téléchargez l'application MOES sur l'App Store ou scannez le code QR

GET IT ON Google play
Download on the App Store

L'application MOES est mise à niveau avec beaucoup plus de compatibilité que l'application Tuya Smart/Smart Life, fonctionne bien pour les scènes contrôlées par Siri, les recommandations de widgets et de scènes en tant que tout nouveau service personnalisé.
(Remarque : l'application Tuya Smart/Smart Life fonctionne toujours, mais l'application MOES est fortement recommandée)

2. Inscription ou connexion.
– Téléchargez l'application "MOES ".
- Entrez dans l'interface S'inscrire/Connexion ; appuyez sur "S'inscrire " pour créer un compte en entrant votre numéro de téléphone pour obtenir le code de vérification et "Définir le mot de passe". Choisissez "Connexion" si vous possédez déjà un compte MOES.

Remarque : l'appareil ne prend en charge que le type WiFi 2,4 GHz, veuillez activer le Bluetooth avant de l'ajouter.

1. Sélectionnez " Ajouter un appareil " et scannez le code QR sur l'appareil ;

2. attendez la configuration WiFi , Ajoutez l'appareil avec succès, vous pouvez modifier le nom de l'appareil pour accéder à la page de l'appareil en cliquant sur " Terminé ".

Configurez votre appareil via Matter

Vous pouvez scanner le code QR pour obtenir le guide. Ce guide fournit une brève introduction aux ampoules intelligentes Wi-Fi, prenez par exemple les écosystèmes Alexa, Google et Apple et ce qui suit vous montre comment configurer via Matter.

Apple Home · SmartThings · Google Assistant · Amazon Alexa

Déclaration de conformité

Par la présente, WENZHOU NOVA NEW ENERGY CO., LTD déclare que l'équipement radio de type MWB-TDA9-RCW-E27 est conforme à la directive 2014/53/UE, 2014/35/UE, 2014/30/UE, 2011/65/ UE. Le texte complet de la déclaration UE de conformité est disponible à l'adresse Internet suivante :
https://www.moestech.com/blogs/news/mwb-tda9-rcw-e27

Description de la garantie

Cher Monsieur ou Madame, merci d'avoir acheté ce produit.
Nous espérons que vous apprécierez de l'utiliser.
La garantie ci - dessous est accordée pour les produits figurant sur la carte de garantie.
Comme condition d'utilisation de la garantie, vous devez respecter les modalités et procédures suivantes:
1. Les produits bénéficient d'une garantie de 24 mois à compter de la date d'achat du produit couvert par le client au détail.
2. Pour exercer le droit à la garantie, l'acheteur doit présenter: a) une carte de garantie, b) une preuve d'achat (facture TVA, reçu financier ou autre document confirmant la date d'achat effective), sauf si la date d'achat du produit provient de la carte de garantie.
3. S'il y a un problème de qualité du produit dans les 24 mois suivant la date de réception du produit, veuillez préparer le produit et l'emballage et vous rendre à l'endroit ou au magasin où vous l'avez acheté pour demander une réparation après - vente. Si le produit est endommagé pour des raisons personnelles, certains frais de réparation seront facturés.
4. La garantie ne couvre pas:
a) Les dommages mécaniques causés par la faute de l'utilisateur et les défauts du produit qui en résultent.
b) Les dommages causés par une mauvaise utilisation du produit.